



社團法人中華民國水中運動協會  
收支決算表

中華民國 110 年 1 月 1 日至 110 年 12 月 31 日止

科	目	款	項	目	科	目	決算數		預算數		決算與預算比較數		說明
							增加	減少					
1					經費總收入								
					入會費	108,000		4,000		104,000			
					常年會費	897,500		479,500		418,000			
					會員捐款	41,448		18,500		22,948			
					補助收入	10,397,499		11,237,482				(839,983)	
					捐款收入	66,000		50,000		16,000			
					其他收入	6,742,807		6,208,518		534,289			
					利息收入	3,332		2,000		1,332			
					經費總收入合計	18,256,586		18,000,000		1,096,569		(839,983)	
2					經費總支出								
					人事費	1,572,880		3,522,108				(1,949,228)	
					文具費	66,560		20,000		46,560			
					印刷費	41,962		130,000				(88,038)	
					水電費	24,049		10,000		14,049			
					差旅費	52,675		2,000,000				(1,947,325)	
					郵電費	129,519		120,000		9,519			
					公共關係費	202,306		140,000		62,306			
					其他辦公費	2,391,334		2,845,250				(453,916)	
					業務費	18,525,362		8,475,642		10,049,720			
					雜項支出	798,465		625,000		173,465			
					提撥基金	0		0		0			
					各項折舊	17,431		0		17,431			
					退職金	66,405		112,000				(45,595)	
					會計師簽證費	80,000		0		80,000			
					經費總支出合計	23,968,948		18,000,000		10,453,050		(4,484,102)	
3					本期餘絀	(5,712,362)				(5,712,362)			

理事長:

理事長曾應鉅

秘書長:

秘書長楊立新

代

主辦會計

會計楊淑貞

製表:

會計楊淑貞

理事長 吳三喜





社團法人中華民國水中運動協會



現金出納表

中華民國 110 年 1 月 1 日至 110 年 12 月 31 日止

收		入		支		出	
科目名稱	金額	科目名稱	金額	科目名稱	金額	科目名稱	金額
上期結存	6,886,263			本期支出	25,206,517		
本期收入	21,688,507			本期結存	3,368,253		
合計	28,574,770			合計	28,574,770		

理事長  秘書長  主辦會計  製表 

說明：

1. 本表為一團體在會計年度內現金（包括銀行存款）收支之表報。
2. 本表須經製表、出納、會計、秘書長或總幹事及團體負責人蓋章。



社團法人中華民國水中運動協會



資 產 負 債 表

中 華 民 國 110 年 12 月 31 日

資 產		負 債 、 基 金 暨 餘 絀		
科 目	金 額	科 目	金 額	金 額
現金	265,839	應付款項	80,000	
銀行存款	3,102,414	會員往來	5,069,874	
應收帳款	80,000	負債總計	5,149,874	
流動資產合計	3,448,253	基金	433,532	
運輸設備	1,237,569	累積餘絀	4,814,778	
非流動資產合計	1,237,569	本期餘絀	(5,712,362)	
		淨值總計	(464,052)	
資產總計	4,685,822	負債及淨值總計	4,685,822	

理事長：**理事長曾應鉅** 秘書長：**秘書楊立群** 主辦會計：**會計楊淑貞** 製表：**會計楊淑貞**

監報：**吳三嘉**

社團法人中華民國水中運動協會



基金收支表

中華民國 110 年 1 月 1 日至 110 年 12 月 31 日止

收		入	支		出
科目名稱	金額		科目名稱	金額	
準備基金			準備基金		
歷年累存	433,383		支付退職金		0
本年度利息收入	149		支付退休金		0
本年度提撥	0		存入		0
			銀行專戶		
			結餘		433,532

代

理事長：理事長曾應鉅 秘書長：秘書楊立研 主辦會計：會計楊淑貞 製表：會計楊淑貞

說明：

1. 動支基金應註明理事會通過之屆次。
2. 各基金收支結存應與收支決算表及資產負債表相關科目金額一致。
3. 本表須經製表、出納、會計、秘書長或總幹事、團體負責人蓋章。

監製：吳嘉

中華民國水中運動協會														
財產目錄														
折舊方法：平均														
設備或生財器具名稱	資產編號	所在地址	數量	單位	取得時間	價格		預留殘值	取得原價減預留殘值	耐用年數	折舊		備註	
						取得原價	改良或維修				本期提列額	截至本期末累計數		
<b>辦公設備</b>														
桌上型電腦	A0001	本會辦公室	5	台	103.01.10	95,600	0	10,000	85,600	5	0	85,600	10,000	
筆記型電腦	A0002	本會辦公室	1	台	103.01.10	22,500	0	5,000	17,500	5	0	17,500	5,000	
複合式影印機	A0003	本會辦公室	1	台	107.06.01	75,000	0	6,789	68,211	5	0	68,211	6,789	
低階高畫質彩色數位攝影機	A0004	本會辦公室	1	部	100.11.07	17,591	0	3,000	14,591	5	0	14,591	3,000	
通用型攝影機防水盒	A0005	本會辦公室	1	組	100.11.07	42,000	0	3,000	39,000	5	0	39,000	3,000	
辦公桌、椅	A0006	本會辦公室	5	組	101.03.08	75,000	0	1,000	74,000	10	0	74,000	1,000	
文件櫃	A0007	本會辦公室	3	組	101.03.08	15,000	0	1,000	14,000	10	0	14,000	1,000	
列表機	A0008	本會辦公室	1	台	107.06.01	8,500	0	5,000	3,500	5	0	3,500	5,000	
空拍機	A0009	本會辦公室	1	台	106.12.21	45,000	0	5,000	40,000	5	0	40,000	5,000	108.04.25報銷(損壞)
		小計				396,191		39,789	356,402			356,402	39,789	
<b>其他固定資產</b>														
拋網袋	B0001	本會庫房	15	只	100.11.07	10,500	0	1,000	9,500	10	0	9,500	1,000	
漁探機	B0002	本會庫房	1	組	100.11.07	48,000	0	2,000	46,000	5	0	46,000	2,000	
假人	B0003	本會庫房	8	具	102.09.05	48,000	0	10,000	38,000	7	0	38,000	10,000	
長滑板	B0004	本會庫房	4	具	101.09.05	25,760	0	5,000	20,760	7	0	20,760	5,000	
頭部固定器	B0005	本會庫房	4	具	101.09.05	7,560	0	1,000	6,560	3	0	6,560	1,000	
浮水繩(50M)	B0006	本會庫房	5	條	101.09.05	4,800	0	100	4,700	10	0	4,700	100	
救生艇	B0007	本會庫房	1	艘	101.09.05	39,000	0	5,000	34,000	10	0	34,000	5,000	
船外機	B0008	本會庫房	1	部	101.09.05	67,000	0	10,000	57,000	5	0	57,000	10,000	
急流用安全頭盔	B0009	本會庫房	20	頂	101.09.05	27,500	0	500	27,000	7	0	27,000	500	
浮水(救生)衣	B0010	本會庫房	15	件	101.09.05	23,250	0	1,000	22,250	7	0	22,250	1,000	
AED訓練機	B0011	本會庫房	5	台	102.11.05	87,500	0	1,000	86,500	5	0	86,500	1,000	
AED主機	B0012	本會庫房	1	台	102.11.05	82,000	0	5,000	77,000	5	0	77,000	5,000	
魚雷浮標	B0013	本會庫房	5	支	102.11.05	4,500	0	1,000	3,500	7	0	3,500	1,000	
防寒衣	B0014	本會庫房	15	套	105.11.05	45,000	0	1,000	44,000	7	0	44,000	1,000	
先鋒舟	B0015	本會庫房	10	艘	107.02.01	60,000	0	500	59,500	7	0	59,500	500	
安艇(半身)	B0016	本會庫房	3	具	103.10.02	60,000	0	5,000	55,000	5	0	55,000	5,000	
水上摩托車	B0017	大鵬灣訓練站	1	艘	104.01.01	450,000	0	200,000	250,000	10	0	250,000	200,000	
號碼泳帽(1-50號)	B0018	本會庫房	4	組	105.02.08	20,000	0	1,000	19,000	3	0	19,000	1,000	
Molten UX0110	B0019	本會辦公室	1	組	108.06.20	48,000	0	2,000	46,000	5	0	46,000	2,000	
JEX-202	B0020	本會辦公室	1	隻	108.10.24	600	0	100	500	5	0	500	100	
NT381(AED主機)	B0021	本會辦公室	1	台	108.11.29	55,000	0	5,000	50,000	5	0	50,000	5,000	
額溫槍	B0022	本會辦公室	2	支	109.04.10	5,858	0	500	5,358	5	0	5,358	500	
CS安全頭盔CS-205	B0023	激流運動委員會	20	頂	109.05.01	17,800	0	500	17,300	7	0	17,300	500	
9003救生衣	B0024	激流運動委員會	20	件	109.05.01	24,760	0	500	24,260	7	0	24,260	500	
側掛式拋網袋	B0025	激流運動委員會	20	組	109.05.01	20,960	0	500	20,460	10	0	20,460	500	

中華民國水中運動協會														
財產目錄														
折舊方法：平均														
設備或生財器具名稱	資產編號	所在地址	數量	單位	取得時間	價格		預留殘值	取得原價減預留殘值	耐用年數	折舊		備註	
						取得原價	改良或維修				本期提列額	截至本期末累計數		
EMT救護包(大)	B0026	本會辦公室	1	包	109.04.30	2,860	0	100	2,760	7	0	2,760	100	
OP SCORE 524MP3	B0027	本會辦公室	1	組	109.07.01	23,940	0	5,000	18,940	5	0	18,940	5,000	
THERAGUN 按摩槍	B0028	本會辦公室	1	組	109.07.29	23,100	0	3,000	20,100	5	0	20,100	3,000	
FLIR E4	B0029	本會辦公室	1	組	109.08.24	33,600	0	3,000	30,600	5	0	30,600	3,000	
HERO8 BLACK ROW	B0030	本會辦公室	3	組	109.09.28	41,325	0	3,000	38,325	5	0	38,325	3,000	
SIMPLE POLE球頭延長桿	B0031	本會辦公室	6	支	109.09.28	12,597	0	3,000	9,597	7	0	9,597	3,000	
SHORTY 迷你延長桿腳架	B0032	本會辦公室	6	支	109.09.28	7,809	0	1,000	6,809	7	0	6,809	1,000	
潛水防水盒 60m (HERO8 Black)	B0033	本會辦公室	3	個	109.09.28	5,700	0	1,000	4,700	5	0	4,700	1,000	
Rosa 10吋外場喇叭	B0034	本會辦公室	1	對	109.11.05	6,800	0	500	6,300	5	0	6,300	500	
電視立架	B0035	本會庫房	1	台	109.11.06	3,038	0	100	2,938	5	0	2,938	100	
液晶電視	B0036	本會庫房	1	台	109.11.06	12,370	0	1,000	11,370	5	0	11,370	1,000	
SEIKO碼錶	B0037	本會辦公室	10	個	109.11.12	25,000	0	500	24,500	5	0	24,500	500	
救生衣	B0038	本會庫房	40	件	110.08.20	32,000	0	4,000	28,000	5	0	28,000	4,000	
9003激流救生衣	B0039	激流運動委員會	10	件	110.08.23	16,800	0	1,680	15,120	5	0	15,120	1,680	
救難醫療器材	B0040	本會辦公室	2	台	110.09.19	54,000	0	500	53,500	5	0	53,500	500	
救援式救生衣	B0041	本會庫房	4	件	110.10.01	6,600	0	800	5,800	5	0	5,800	800	高雄市政府消防局補助
拋網袋	B0042	本會庫房	6	個	110.10.01	4,800	0	600	4,200	5	0	4,200	600	高雄市政府消防局補助
拋網袋	B0043	本會庫房	7	艘	110.10.12	70,000	0	7,000	63,000	5	0	63,000	7,000	
中華貨車FCBET	B0044	本會庫房	1	台	110.12.28	1,255,000	0	17,431	1,237,569	10	0	1,237,569	17,431	110.12.28新購
		小計				2,920,687		312,411	2,608,276			2,608,276	312,411	
		總計				3,316,878								

監事長：吳三壽

## 111年度收支預算表

自111年1月1日至111年12月31日

科目	款	項	目	名稱	111預算數
1				收入合計	22,725,000
	1			入會費	40,000
	2			常年會費	600,000
	3			會員捐款	20,000
	4			補助收入	14,190,000
	5			其他收入	100,000
	6			捐款收入	50,000
	7			利息收入	4,725,000
	8			教育部補助收入	3,000,000
2				支出合計	22,725,000
	1			人事費	3,600,000
	2			辦公費小計	3,575,000
		1		文具費	50,000
		2		印刷費	80,000
		4		旅運費	150,000
		5		郵電費	120,000
		11		公共關係費	300,000
		13		其他辦公費	2,850,000
		14		水電費	25,000
	3			業務費	15,000,000
	10			雜項支出	400,000
	11			提撥基金	
	12			退職金	150,000
				本期餘絀	

理事長

曾應鉅

秘書長

楊立群

會計

楊淑貞

出納

許慧萍

監事長

吳三嘉

H

# 查核報告書

## AUDIT REPORT

社團法人中華民國水中運動協會

查核報告書

民國一一〇年度及

民國一〇九年度

 建昇財稅聯合會計師事務所  
**JIANG SHENG & CO., CPAS.**

高雄市前金區中正四路211號15樓之2  
15F-2, NO. 211, CHUNG-CHENG 4TH RD., KAOHSIUNG, TAIWAN, R. O. C.  
TEL: (07) 2 4 1 1 6 2 2      FAX: (07) 2 4 1 1 3 7 9

總所：台北市松山區南京東路五段108號13樓(揚昇大千大樓)  
TEL: (02) 27622258 (代表12線) · 27622259 (代表12線)      FAX: 27622267 · 27655946

台中所：台中市北區博館路89號12樓之2  
TEL: (04) 2 3 2 8 7 5 3 9      FAX: (04) 2 3 2 8 0 3 6 0

# 社團法人中華民國水中運動協會

## 會計師查核報告

社團法人中華民國水中運動協會 公鑒：

### 查核意見

社團法人中華民國水中運動協會民國110年12月31日及民國109年12月31日之資產負債表，暨民國110年1月1日至12月31日及民國109年1月1日至12月31日止之收支決算表、淨值變動表及現金流量表，業經本會計師查核竣事。

依本會計師之意見，上開財務報表在所有重大方面係依社會團體財務處理辦法中與財務報表編製有關之規定編製，足以允當表達社團法人中華民國水中運動協會民國110年12月31日及民國109年12月31日之財務狀況，暨民國110年1月1日至12月31日及民國109年1月1日至12月31日之財務績效與現金流量。

### 查核意見之基礎

本會計師係依照會計師查核簽證財務報表規則及一般公認審計準則執行查核工作。本會計師於該等準則下之責任將於會計師查核財務報表之責任段進一步說明。本會計師所隸屬事務所受獨立性規範之人員已依會計師職業道德規範與社團法人中華民國水中運動協會保持超然獨立，並履行該規範之其他責任。本會計師相信已取得足夠及適切之查核證據，以作為表示查核意見之基礎。

### 管理階層(與治理單位)對財務報表之責任

管理階層之責任係依照社會團體財務處理辦法中與財務報表編製有關之規定編制允當表達之財務報表，且維持與財務報表編製有關之必要內部控制，以確保財務報表未存有導因於舞弊或錯誤之重大不實表達。

於編製財務報表時，管理階層之責任亦包括評估社團法人中華民國水中運動協會繼續經營之能力，相關事項之揭露，以及繼續經營之會計基礎之採用，除非管理階層意圖解散社團法人中華民國水中運動協會或停止經營，或除解散或停止經營外別無實際可行之其他方案。

### 會計師查核財務報表之責任

本會計師查核財務報表之目的，係對財務報表整體是否存有導因於舞弊或錯誤之重大不實表達取得合理確信，並出具查核報告。合理確信係高度確信，惟依照一般公認審計準則執行之查核工作無法保證必能偵出財務報表存有之重大不實表達。不實表達可能導因於舞弊或錯誤。如不實表達之個別金額或彙總數可合理預期將影響財務報表使用者所作之經濟決策，則被認為具有重大性。



社團法人中華民國水中運動協會  
資產負債表  
民國110年12月31日及  
109年12月31日



	110年12月31日		109年12月31日		單位：新台幣元	
	金額	%	金額	%	金額	%
資產						
及銀行存款	\$ 3,368,253	71.88	\$ 6,886,263	98.85	\$ 80,000	1.15
款項	80,000	1.71	80,000	1.15	1,638,102	23.52
流動資產合計	3,448,253	73.59	6,966,263	100.00	1,718,102	24.66
資產						
產、廠房及設備	1,237,569	26.41	-	-	1,718,102	24.66
非流動資產合計	1,237,569	26.41	-	-	1,718,102	24.66
負債及淨值						
流動負債						
應付費用			\$ 80,000	1.71	\$ 80,000	1.15
其他流動負債			5,069,874	108.20	1,638,102	23.52
流動負債合計			5,149,874	109.90	1,718,102	24.66
負債總額			5,149,874	109.90	1,718,102	24.66
基金及餘絀						
基金			433,532	9.25	433,383	6.22
餘絀						
累積餘絀			4,814,778	102.75	4,433,752	63.65
本期餘絀			(5,712,362)	(121.91)	381,026	5.47
餘絀小計			(897,584)	(19.16)	4,814,778	69.12
基金及餘絀總計			(464,052)	(9.90)	5,248,161	75.34
負債及淨值總額			\$ 4,685,822	100.00	\$ 6,966,263	100.00

(請參閱後附財務報表附註暨建昇財稅聯合會計師事務所吳怡諒會計師民國111年3月13日查核報告)

事長：

理事長 曾應鉅

董事長 吳三嘉

秘書長：

秘書 楊立群

主辦會計：

會計 楊淑貞

製表：

會計 楊淑貞

社團法人中華民國水中運動協會  
收支決算表  
民國110年1月1日至12月31日及  
109年1月1日至12月31日



單位：新台幣元

項 目	附註	110年度		109年度	
		金 額	%	金 額	%
經費總收入	附註三(九)				
入會費		\$ 108,000	0.59	\$ 2,000	0.01
常年會費		897,500	4.92	615,000	3.09
會員捐款		41,448	0.23	102,736	0.52
補助收入		10,397,499	56.95	4,862,574	24.46
捐款收入		66,000	0.36	17,960	0.09
其他收入		6,742,807	36.92	14,279,334	71.81
利息收入		3,332	0.02	3,012	0.02
經費總收入合計		18,256,586	99.99	19,882,616	100.00
經費總支出	附註三(九)				
人事費		1,572,880	8.62	1,216,120	6.12
文具費		66,560	0.36	14,600	0.07
印刷費		41,962	0.23	1,409	0.01
水電費		24,049	0.13	14,453	0.07
差旅費		52,675	0.29	445	0.00
郵電費		129,519	0.71	68,381	0.34
公共關係費		202,306	1.11	195,255	0.98
其他辦公費		2,391,334	13.10	2,624,270	13.20
業務費		18,525,362	101.47	14,557,807	73.22
雜項支出		798,465	4.37	448,611	2.26
各項折舊		17,431	0.10	-	-
提撥基金		-	-	211,539	1.06
退職金		66,405	0.36	68,700	0.35
會計師簽證費		80,000	0.44	80,000	0.40
經費總支出合計		23,968,948	131.29	19,501,590	98.08
本期餘絀		\$ (5,712,362)	(31.30)	\$ 381,026	1.92

(請參閱後附財務報表附註暨建昇財稅聯合會計師事務所吳怡諒會計師民國111年3月13日查核報告)

理事長：理事長曾應鉅

秘書長：秘書楊立科

主辦會計：會計楊淑貞 製表：會計楊淑貞

監事長 吳三嘉

社團法人中華民國水中運動協會  
 淨值變動表  
 民國110年1月1日至12月31日及  
 109年1月1日至12月31日



單位：新台幣元

	基金	累積餘絀	淨值合計
109年1月1日餘額	\$ 221,723	4,433,752	\$ 4,655,475
基金孳息轉入	121		121
提撥基金	211,539		211,539
109年度餘絀		381,026	381,026
109年12月31日餘額	433,383	4,814,778	5,248,161
基金孳息轉入	149		149
110年度餘絀		(5,712,362)	(5,712,362)
110年12月31日餘額	\$ 433,532	\$ (897,584)	\$ (464,052)

(請參閱後附財務報表附註暨建昇財稅聯合會計師事務所吳怡諒會計師民國111年3月13日查核報告)

理事長：  秘書長：  主辦會計：  製表： 

監事長：吳三嘉

社團法人中華民國水中運動協會  
現金流量表  
民國110年1月1日至12月31日及  
109年1月1日至12月31日



單位：新台幣元  
110年度  
109年度

	110年度	109年度
業務活動之現金流量		
本期餘絀	\$ (5,712,362)	\$ 381,026
調整項目：		
各項折舊	17,431	-
與業務相關之資產與負債變動數	-	-
業務活動之淨現金流入(出)	(5,694,931)	381,026
投資活動之現金流量：		
購置不動產、廠房及設備	(1,255,000)	-
籌資活動之淨現金流入(出)	(1,255,000)	-
籌資活動之現金流量：		
會員往來增加	3,431,772	627,919
提撥基金及基金孳息轉入	149	211,660
籌資活動之淨現金流入(出)	3,431,921	839,579
本期現金及約當現金增加(減少)數	(3,518,010)	1,220,605
期初現金及約當現金餘額	6,886,263	5,665,658
期末現金及約當現金餘額	\$ 3,368,253	\$ 6,886,263

(請參閱後附財務報表附註暨建昇財稅聯合會計師事務所吳怡諒會計師民國111年3月13日查核報告)

理事長 **理事長曾應鉅** 秘書長 **秘書楊立群** 主辦會計 **會計楊淑貞** 製表 **會計楊淑貞**

監報：吳三嘉

#### (四)外幣交易事項

新台幣為本協會之功能性貨幣及財務報表之表達貨幣。

非衍生性金融商品之外幣為基礎之交易，按交易日匯率折算新台幣金額入帳，結清時所產生之兌換差額列為當期損益。期末外幣資產及負債按資產負債表日匯率予以調整，因調整而產生之兌換差額亦列為當期損益。

#### (五)固定資產

固定資產按取得成本入帳。資本支出及收益支出之劃分，以能否延長資產之耐用年數為準。報廢或處分時沖轉有關帳列成本及累計折舊科目，並將相關損益列為當期營業外利益或損失。

固定資產之折舊係按其成本，參酌行政院頒布之「固定資產耐用年數表」規定之年限，採平均法計算提列。

#### (六)退休金

(1) 本協會依勞動基準法訂立職工退休辦法，涵蓋所有正式任用員工。依該辦法規定，員工退休金之支付，係根據服務年資所獲得之基數及其平均薪資計算。本公司按月依薪資總額百分比提撥勞工退休準備金，專戶儲存於臺灣銀行之職工退休準備金專戶。撥存於臺灣銀行之勞工退休準備金未列入本公司財務報表。

(2) 本協會於民國九十四年七月一日以後依規定每月按薪資總額百分之六提撥勞工退休金至個人專戶，專戶儲存於勞保局。

#### (七)權益基金

本協會接受各項捐助及協會營運剩餘轉入皆屬之。

#### (八)累積餘絀

本協會於辦理決算時，將各項收入及支出科目先行轉列「本期餘絀」，再結轉至「累積餘絀」。

協會歷年累積之賸餘，未轉列權益基金者，或歷年累積之短絀，未經再結轉至「累積餘絀」。

#### (九)收入及費用

入會費及常年會費係依本協會章程之規定計收，且所有收入均列入預算。相關費用支出根據預算執行結果及配合收入，依權責發生制，於發生時認列當期費用。

(十)政府補助

政府補助僅於可合理確信本公司將遵循政府補助所附加之條件，且將可收到該項補助時，始予以認列。

與資產有關之政府補助係於其意圖補助之相關資產成本於本公司認列為費用之期間內，依有系統之基礎認列於損益。若係作為對早已發生之費用或損失之補償，則於其可收取之期間認列於損益。

政府補助於財務報表中之表達方式為：未實現者(即遞延政府補助之利益)在資產負債表列為負債；已實現者在收支餘絀表列為其他收入。

(十一)所得稅

依102年2月26日行政院臺財字第1030005149號令修正發布之「教育文化公益慈善機關或團體免納所得稅適用標準」規定，本協會用於與其創設目的有關活動之支出，不低於基金之每年孳息及其他各項收入百分之六十，免納所得稅。本協會用於與其創設目的若本協會活動之支出未達上述標準，但符合下列情形之一者，不在此限：

- (一) 當年度結餘款在新臺幣五十萬元以下。
- (二) 當年度結餘款超過新臺幣五十萬元，已就該結餘款編列用於次年度起算四年內與其創設目的有關活動支出之使用計畫，經主管機關查明同意。

四、會計原則變動之理由及其影響：無。

五、重要會計科目說明

1. 現金及約當現金

項 目	110年12月31日	109年12月31日
庫 存 現 金	\$ 265,839	\$ -
活 期 存 款	3,102,414	6,886,263
合 計	<u>\$ 3,368,253</u>	<u>\$ 6,886,263</u>

2. 應收款項

項 目	110年12月31日	109年12月31日
其 他 應 收 款	<u>\$ 80,000</u>	<u>\$ 80,000</u>

### 3. 不動產、廠房及設備

	110年12月31日	109年12月31日
運輸設備	\$ 1,237,569	\$ -

(1) 期初與期末之原始成本、重估增值、累計折舊及累計減損

110年12月31日	運輸設備
成本	\$ 1,255,000
重估增值	-
累計折舊	(17,431)
累計減損	-
帳面金額	\$ 1,237,569

(2) 期初與期末帳面金額之調節：

110年1月1日	運輸設備
增添	\$ 1,255,000
處分	-
折舊	(17,431)
110年12月31日	\$ 1,237,569

### 4. 應付款項

項 目	110年12月31日	109年12月31日
應 付 費 用	\$ 80,000	\$ 80,000

### 5. 其他流動負債

項 目	110年12月31日	109年12月31日
會 員 往 來	\$ 5,069,874	\$ 1,638,102

### 6. 基金

截至110年12月31日止，本協會累積基金433,352元。

### 7. 累積餘絀

本協會於辦理決算時，將各項收入及支出科目先行轉列「本期餘絀」，再結轉至「累積餘絀」。

本協會歷年累積之賸餘，未轉列權益基金者，或歷年累積之短絀，未經填補者，再結轉至「累積餘絀」。

### 六、關係人交易之揭露：

會員往來款係本會理事長曾應鉅先生代墊協會週轉用之款項。

七、或有負債及承諾事項：無。

八、期後事項：無。

九、科目重分類：無。

社團法人高雄市會計師公會會員印鑑證明書 高市財證字第 2419 號

會員姓名：吳怡諒會計師 事務所電話：(07)2411622

事務所名稱：建昇財稅聯合會計師事務所 事務所統一編號：92077455

事務所地址：高雄市前金區中正四路 211 號 15 樓之 2 委託人統一編號：98754410

會員證書字號：高市會證字第 二六八 號

印鑑證明書用途：辦理 中華民國水中運動協會

一一〇年度（自民國 一一〇年 一月 一日至

一一〇年 十二月 三十一 日）會計報告書之查核簽證。

簽 名 式	吳 怡 諒	存 會 印 鑑	
-------------	-------	------------------	---

理事長：



核對人：

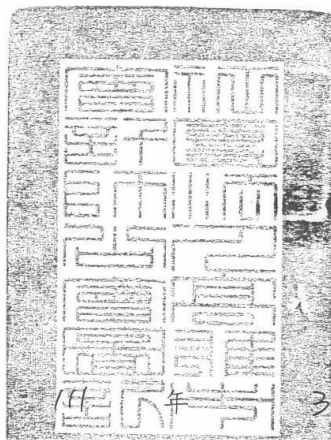
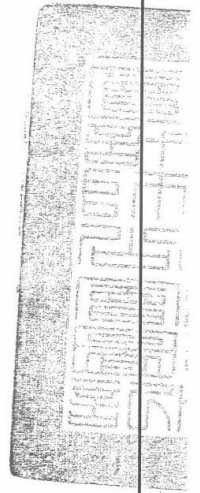

中 華 民 國 一 一 〇 年 一 月 一 日